



# ΝΟΣΟΚΟΜΕΙΟ ΙΕΡΑΠΕΤΡΑΣ

**Από ΙΑΝΟΥΑΡΙΟ 2020  
έως ΣΗΜΕΡΑ**

**ΑΝΑΠΛΗΡΩΤΗΣ  
ΔΙΟΙΚΗΤΗΣ Γ.Ν.-Κ.Υ.  
ΙΕΡΑΠΕΤΡΑΣ  
ΕΜΜ. ΚΑΛΛΙΟΝΑΚΗΣ**

# ΚΛΙΝΙΚΗ COVID-19



ΔΗΜΙΟΥΡΓΙΑ ΧΩΡΟΥ  
ΑΝΑΝΗΨΗΣ ΓΙΑ  
ΔΙΑΣΩΛΗΝΩΣΗ  
COVID ΑΣΘΕΝΩΝ ΜΕ  
ΤΟΝ ΑΠΑΡΑΙΤΗΤΟ  
ΙΑΤΡΟΤΕΧΝΟΛΟΓΙΚΟ  
ΕΞΟΠΛΙΣΜΟ

# ΛΕΙΤΟΥΡΓΙΑ ΜΑΦ (SARS-COV-19)





◆ ΕΜΒΟΛΙΑΣΤΙΚΑ  
ΚΕΝΤΡΑ ΓΙΑ COVID-19

◆ ΕΞΩΤΕΡΙΚΟΙ ΧΩΡΟΙ  
ΤΕΠ-COVID



# **ΧΩΡΟΤΑΞΙΚΗ ΑΝΑΔΙΑΡΘΡΩΣΗ ΑΚΤΙΝΟΔΙΑΓΝΩΣΤΙΚΟΥ ΤΜΗΜΑΤΟΣ**

**(ΜΕΤΕΓΚΑΤΑΣΤΑΣΗ-ΑΝΑΒΑΘΜΙΣΗ ΜΕ ΤΗΝ  
ΠΡΟΜΗΘΕΙΑ ΝΕΩΝ ΜΗΧΑΝΗΜΑΤΩΝ-  
ΒΕΛΤΙΩΣΗ ΣΥΝΘΗΚΩΝ ΛΕΙΤΟΥΡΓΙΑΣ ΜΕ ΤΗ  
ΜΕΓΙΣΤΗ ΕΦΑΡΜΟΓΗ ΠΡΟΣΤΑΣΙΑΣ ΓΙΑ  
ΤΟΥΣ ΣΥΝΑΛΛΑΣΣΟΜΕΝΟΥΣ-ΚΑΤΑΛΛΗΛΗ  
ΕΠΕΝΔΥΣΗ ΜΕ ΦΥΛΛΑ ΜΟΛΥΒΔΟΥ ΒΑΣΕΙ  
ΔΙΕΘΝΩΝ ΚΑΙ ΕΥΡΩΠΑΪΚΩΝ  
ΠΡΟΔΙΑΓΡΑΦΩΝ)**

# ◆ ΕΝΔΕΙΚΤΙΚΕΣ ΦΩΤΟΓΡΑΦΙΕΣ ΑΠΟ ΤΗΝ ΕΝΙΣΧΥΣΗ ΤΗΣ ΑΚΤΙΝΟΠΡΟΣΤΑΣΙΑΣ ΤΟΥ ΧΩΡΟΥ

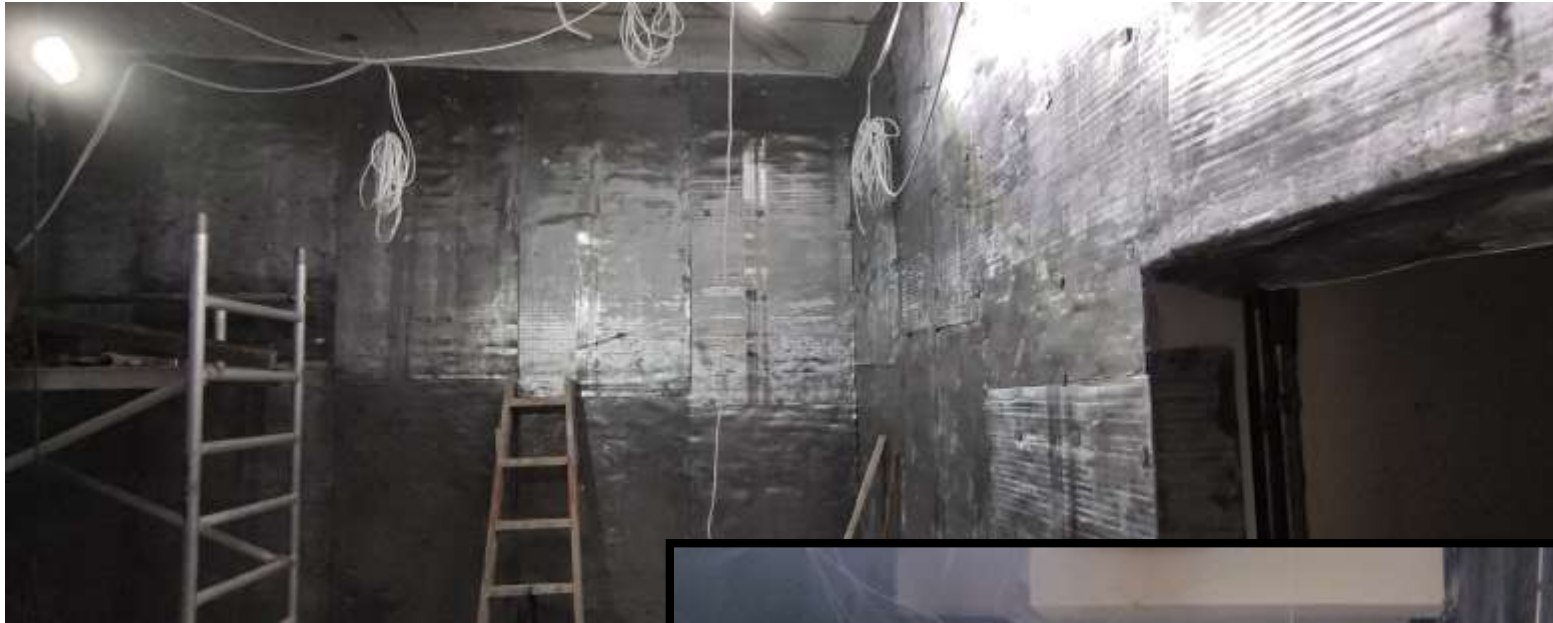

# ◆ ΑΞΙΟΝΙΚΟΣ ΤΟΜΟΓΡΑΦΟΣ 16 τομών της εταιρείας GE

με την υπ' αριθμ.  
1543/12-7-2021  
σύμβαση με την  
ανάδοχο εταιρεία.



ΜΕ ΠΡΟΤΥΠΟΥΣ  
ΧΩΡΟΥΣ  
ΥΠΟΔΟΧΗΣ  
ΑΣΘΕΝΩΝ



## ◆ ΨΗΦΙΟΠΟΙΗΜΕΝΟΣ ΜΑΣΤΟΓΡΑΦΟΣ



## ◆ 2° ΑΝΕΞΑΡΤΗΤΟ ΑΚΤΙΝΟΛΟΓΙΚΟ ΜΗΧΑΝΗΜΑ





# ◆ ΜΕΤΕΓΚΑΤΑΣΤΑΣΗ ΑΚΤΙΝΟΛΟΓΙΚΟΥ ΤΜΗΜΑΤΟΣ



# ΒΕΛΤΙΩΣΗ ΤΟΥ ΕΠΙΠΕΔΟΥ ΥΓΕΙΑΣ ΜΕΣΩ ΠΑΡΕΜΒΑΣΕΩΝ ΠΡΟΑΓΩΓΗΣ ΤΗΣ ΥΓΕΙΑΣ

## ΤΑΚΤΙΚΑ ΕΞΩΤΕΡΙΚΑ ΙΑΤΡΕΙΑ

# ◆ ΔΗΜΙΟΥΡΓΙΑ ΝΕΟΥ ΓΥΝΑΙΚΟΛΟΓΙΚΟΥ ΙΑΤΡΕΙΟΥ



# ◆ ΕΝΑΡΞΗ ΛΕΙΤΟΥΡΓΙΑΣ ΙΑΤΡΕΙΟΥ ΔΙΑΚΟΠΗΣ ΚΑΠΝΙΣΜΑΤΟΣ





## ◆ ΔΗΜΙΟΥΡΓΙΑ ΝΕΟΥ ΚΑΡΔΙΟΛΟΓΙΚΟΥ ΙΑΤΡΕΙΟΥ



# ◆ ΔΗΜΙΟΥΡΓΙΑ ΝΕΟΥ ΟΡΘΟΠΕΔΙΚΟΥ ΙΑΤΡΕΙΟΥ



◆ ΔΗΜΙΟΥΡΓΙΑ ΟΥΡΟΛΟΓΙΚΟΥ ΙΑΤΡΕΙΟΥ ΣΕ ΝΕΟ ΕΠΑΡΚΗ ΧΩΡΟ ΜΕ ΚΑΤΑΛΛΗΛΟ WC.



# ◆ ΔΗΜΙΟΥΡΓΙΑ ΝΕΟΥ ΟΦΘΑΛΜΟΛΟΓΙΚΟΥ ΤΜΗΜΑΤΟΣ

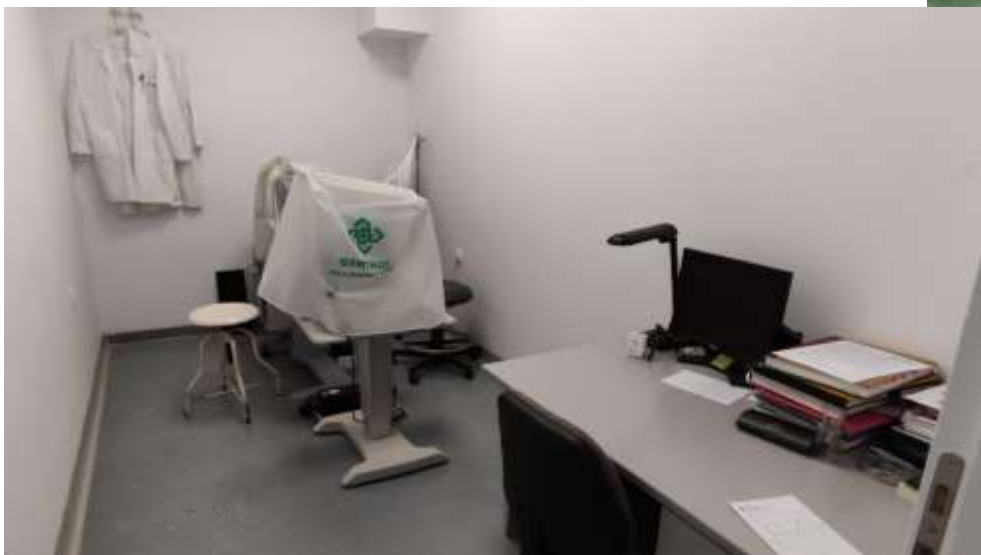

- ΜΕ ΔΙΠΛΑ ΕΞΩΤΕΡΙΚΑ ΙΑΤΡΕΙΑ
- ΑΝΕΞΑΡΤΗΤΟ ΘΑΛΑΜΟ ΕΞΕΙΔΙΚΕΥΜΕΝΩΝ ΕΞΕΤΑΣΕΩΝ-ΘΕΡΑΠΕΙΩΝ
- ΑΝΕΞΑΡΤΗΤΟ ΕΞΕΤΑΣΤΗΡΙΟ ΕΠΕΙΓΟΝΤΩΝ ΠΕΡΙΣΤΑΤΙΚΩΝ



# ◆ ΔΗΜΙΟΥΡΓΙΑ ΙΑΤΡΕΙΟΥ ΩΡΛ



# ◆ ΔΗΜΙΟΥΡΓΙΑ ΠΡΟΤΥΠΟΥ ΧΩΡΟΥ ΑΙΜΟΛΗΨΙΩΝ

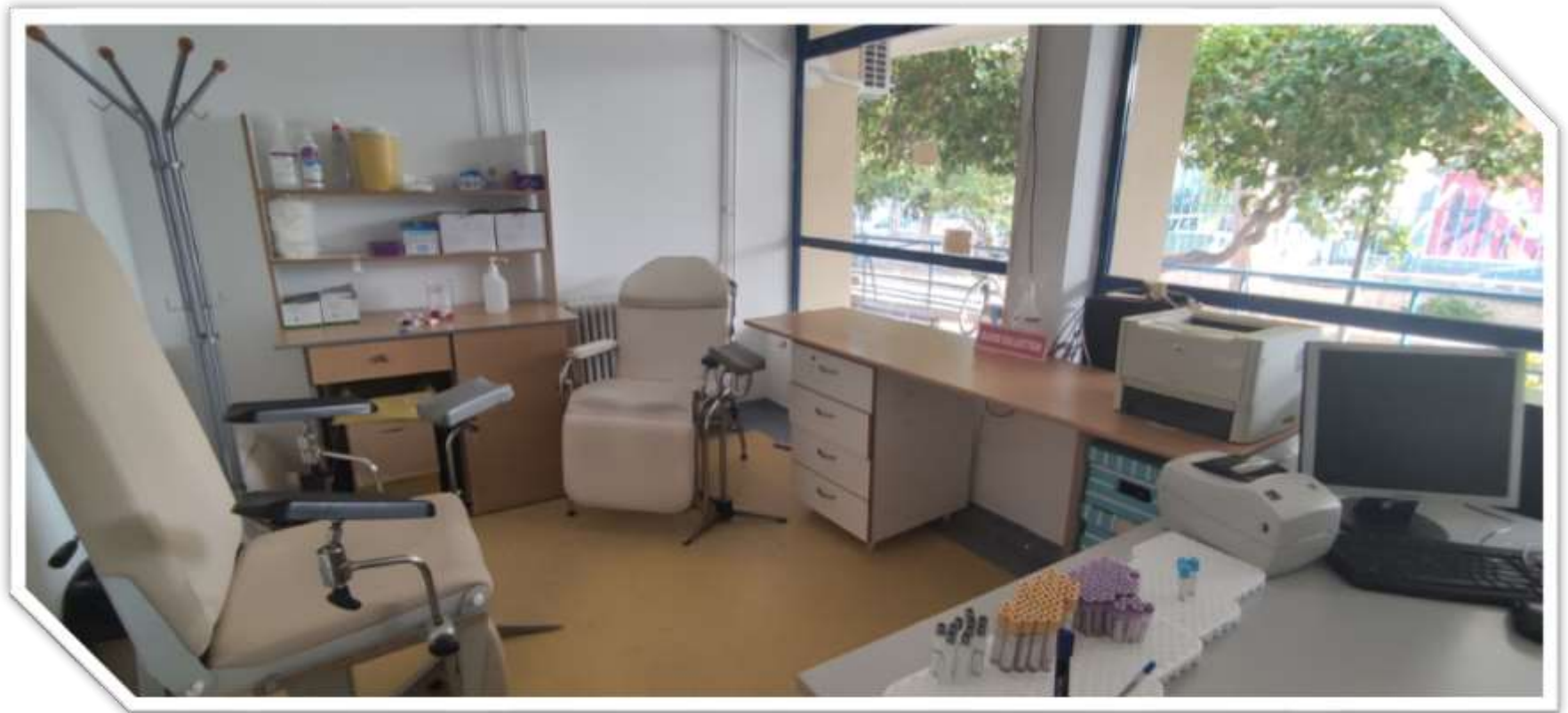

# ◆ ΔΗΜΙΟΥΡΓΙΑ ΙΑΤΡΕΙΟΥ ΣΑΚΧΑΡΩΔΗ ΔΙΑΒΗΤΗ

# ◆ ΔΙΑΜΟΡΦΩΣΗ ΧΩΡΟΥ ΑΝΑΜΟΝΗΣ ΤΑΚΤΙΚΩΝ ΕΞΩΤΕΡΙΚΩΝ ΙΑΤΡΕΙΩΝ







# ΔΙΑΣΦΑΛΙΣΗ ΨΥΧΙΚΗΣ ΥΓΕΙΑΣ ΑΣΘΕΝΩΝ

- ◆ Έναρξη συνεργασίας ψυχολόγου με το νοσοκομείο, στο πλαίσιο εθελοντικής προσφοράς, τόσο προς το προσωπικό του φορέα, όσο & προς τους πολίτες
- ◆ Εξασφάλιση εξωτερικού χώρου για την παρακολούθηση ασθενών της κινητής ομάδας Ψυχικής Υγείας Λασιθίου



# ♦ ΑΥΤΟΤΕΛΕΣ ΓΡΑΦΕΙΟ ΠΡΟΣΤΑΣΙΑΣ ΔΙΚΑΙΩΜΑΤΩΝ ΛΗΠΤΩΝ/ΛΗΠΤΡΙΩΝ ΥΠΗΡΕΣΙΩΝ ΥΓΕΙΑΣ

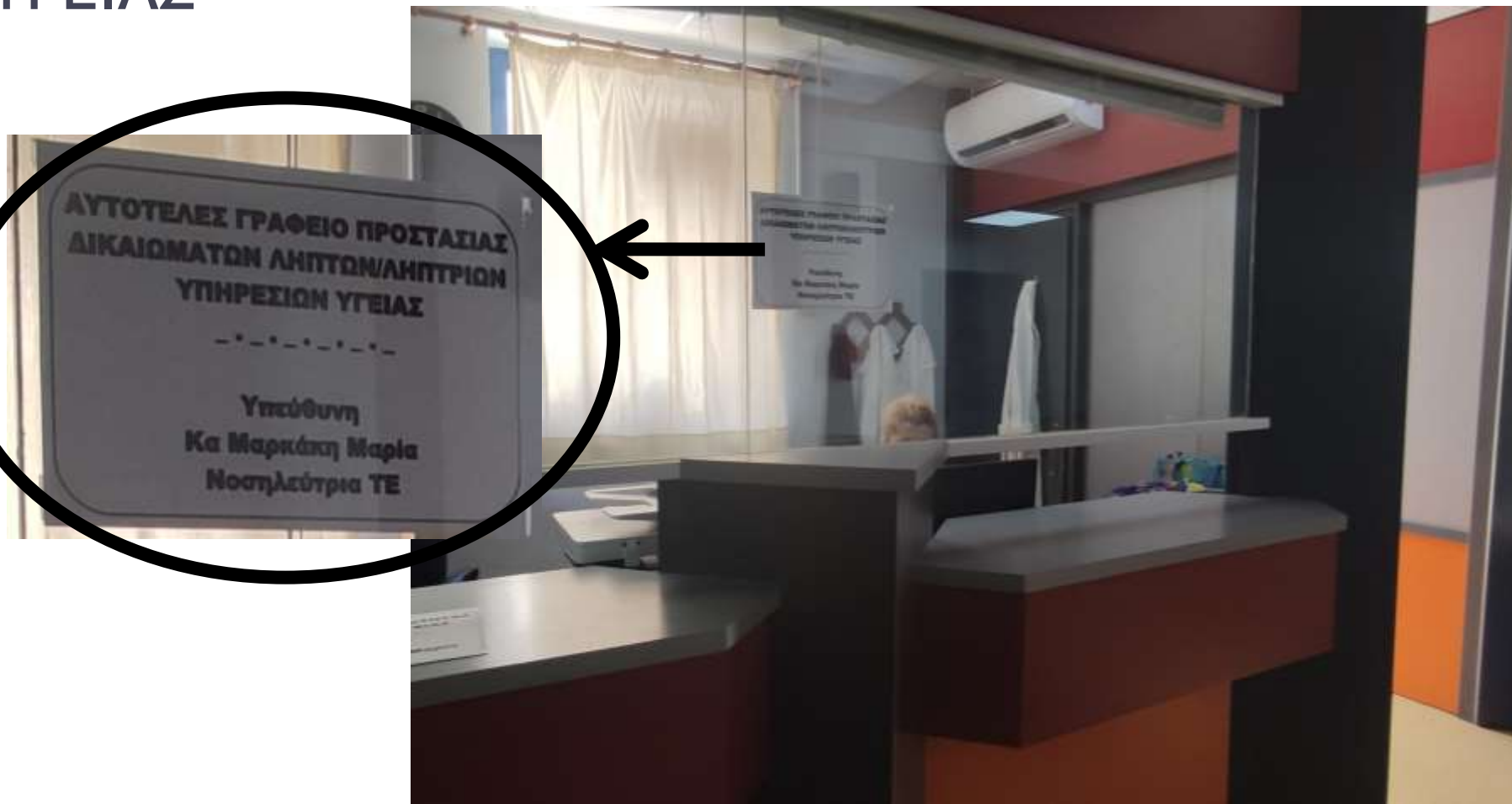

# ΔΡΑΣΕΙΣ

- Διαμοιρασμός, συλλογή και επεξεργασία ερωτηματολογίου ικανοποίησης ληπτών υπηρεσιών υγείας – ανάλογες παρεμβάσεις
- Σύνδεσμος και διάυλος επικοινωνίας και άμεσης εξυπηρέτησης πολίτη με τις υπηρεσίες του νοσοκομείου



# ΟΔΙΠΥ

(ΟΡΓΑΝΙΣΜΟΣ ΔΙΑΣΦΑΛΙΣΗΣ ΤΗΣ ΠΟΙΟΤΗΤΑΣ  
ΣΤΗΝ ΥΓΕΙΑ)



# ΕΝΑΡΞΗ ΛΕΙΤΟΥΡΓΙΑΣ ΥΠΗΡΕΣΙΩΝ ΔΙΑΣΦΑΛΙΣΗΣ ΠΟΙΟΤΗΤΑΣ ΠΑΡΟΧΗΣ ΥΠΗΡΕΣΙΩΝ ΥΓΕΙΑΣ



**ΔΙΑΣΦΑΛΙΣΗ ΠΟΙΟΤΗΤΑΣ  
ΥΠΗΡΕΣΙΩΝ ΥΓΕΙΑΣ**  
-----  
**Υπεύθυνη  
κα Ανδρουλάκη Μαρία  
RN, MSc**

# ΔΡΑΣΕΙΣ ΠΟΙΟΤΗΤΑΣ

- Σωστή ταυτοποίηση ασθενών (αποφυγή σφαλμάτων –ΟΔΙΠΥ - υλοποίηση του 1<sup>ου</sup> στόχου του Παγκόσμιου Οργανισμού Υγείας)
- Εξασφάλιση ασφαλούς και αποτελεσματικής επικοινωνίας μεταξύ των επαγγελματιών υγείας – τήρηση ατομικού φακέλου ασθενή, με την εγκατάσταση, εκπαίδευση και εφαρμογή της ΠΑΝΑΚΕΙΑ - Πληροφοριακό Σύστημα Υγείας της 7<sup>ης</sup> ΥΠΕ (υλοποίηση του 2<sup>ου</sup> στόχου του ΠΟΥ)

- Μείωση του κινδύνου εκδήλωσης λοιμώξεων που σχετίζονται με την παρεχόμενη φροντίδα, με τη συνεχή επιμόρφωση και εφαρμογή μέτρων πρόληψης και διασποράς λοιμώξεων σύμφωνα με τους κανόνες του ΕΟΔΥ (υλοποίηση 3<sup>ου</sup> στόχου του ΠΟΥ)
- Παρακολούθηση δεικτών
- Εκπαίδευση προσωπικού

# ΕΚΠΑΙΔΕΥΣΗ ΚΑΙ ΚΑΤΑΡΤΙΣΗ ΤΟΥ ΠΡΟΣΩΠΙΚΟΥ

- 28,34% του προσωπικού έχει συμμετάσχει σε προγράμματα επιμόρφωσης του ΕΚΔΔΑ και μεταπτυχιακά προγράμματα αντίστοιχα με την ειδικότητά του

# ΒΕΛΤΙΩΣΗ ΨΗΦΙΑΚΗΣ ΕΤΟΙΜΟΤΗΤΑΣ ΝΟΣΟΚΟΜΕΙΟΥ

- Ψηφιακή υποστήριξη της ΠΑΝΑΚΕΙΑ-Πληροφοριακού Συστήματος Υγείας της 7<sup>ης</sup> ΥΠΕ με την προμήθεια νέων υπολογιστών
- Προμήθεια θερμικών εκτυπωτών για αυτόματη εκτύπωση του βραχιολιού ταυτοποίησης ασθενών (εναρμόνιση με οδηγία ΟΔΙΠΥ, επίτευξη του 1<sup>ου</sup> στόχου του ΠΟΥ)
- E-apotelesmata, ηλεκτρονική υπηρεσία παραλαβής εργαστηριακών εξετάσεων εξωτερικών ασθενών
- Εφαρμογή του συστήματος καταγραφής περιστατικών-ραντεβού



# PAPER-LESS OFFICE

- Ηλεκτρονική διακίνηση εγγράφων για την εξοικονόμηση χαρτιού

# ΛΟΙΠΕΣ ΔΡΑΣΕΙΣ



◆ ΒΕΛΤΙΩΣΗ ΠΡΟΣΒΑΣΙΜΟΤΗΤΑΣ -  
ΑΣΦΑΛΗΣ ΔΙΑΚΙΝΗΣΗ ΑΣΘΕΝΩΝ

# ΔΗΜΙΟΥΡΓΙΑ ΝΕΑΣ, ΑΝΕΞΑΡΤΗΤΗΣ ΠΡΟΣΒΑΣΗΣ ΣΤΗ ΒΟΡΕΙΑ ΠΛΕΥΡΑ ΤΟΥ ΝΟΣΟΚΟΜΕΙΟΥ ΓΙΑ ΤΟ ΤΕΠ

Με σκοπό τη μέγιστη εξυπηρέτηση των επειγόντων περιστατικών, με βασικό άξονα την υγειονομική ασφάλεια και λειτουργικότητα. Άμεση, κατάλληλη σύνδεση- πρόσβαση από δημοτική οδό.



# ΤΟΠΟΘΕΤΗΣΗ ΕΠΙΓΡΑΦΩΝ ΚΑΤΑΔΕΙΞΗΣ ΚΑΙΡΙΩΝ ΣΗΜΕΙΩΝ ΤΟΥ ΝΟΣΟΚΟΜΕΙΟΥ





ΔΗΜΙΟΥΡΓΙΑ ΝΕΩΝ ΓΚΙΣΕ ΕΞΥΠΗΡΕΤΗΣΗΣ ΜΕ  
ΓΝΩΜΟΝΑ ΤΗΝ ΑΣΦΑΛΕΙΑ ΚΑΙ ΥΓΙΕΙΝΗ, ΤΟΣΟ ΓΙΑ  
ΤΟΥΣ ΠΟΛΙΤΕΣ, ΟΣΟ ΚΑΙ ΓΙΑ ΤΟΥΣ ΕΡΓΑΖΟΜΕΝΟΥΣ  
(ΚΑΤΑ ΤΗΣ COVID-19)



# ΕΞΟΙΚΟΝΟΜΗΣΗ - ΑΞΙΟΠΟΙΗΣΗ ΧΩΡΩΝ

◆ ΜΕΤΕΓΚΑΤΑΣΤΑΣΗ ΤΟΜΕΑ ΕΚΑΒ ΕΚΤΟΣ ΤΟΥ ΧΩΡΟΥ ΤΟΥ ΝΟΣΟΚΟΜΕΙΟΥ, ΠΛΗΣΙΟΝ ΑΥΤΟΥ, ΓΙΑ ΑΞΙΟΠΟΙΗΣΗ ΤΩΝ ΠΑΛΙΩΝ ΧΩΡΩΝ ΤΟΥ, ΠΟΥ ΒΡΙΣΚΟΝΤΑΝ ΕΝΤΟΣ ΤΟΥ ΑΥΛΕΙΟΥ ΧΩΡΟΥ ΤΟΥ ΝΟΣΟΚΟΜΕΙΟΥ, ΓΙΑ ΤΗ ΔΗΜΙΟΥΡΓΙΑ ΕΜΒΟΛΙΑΣΤΙΚΩΝ ΚΕΝΤΡΩΝ



# ◆ ΔΙΑΜΟΡΦΩΣΗ ΧΩΡΟΥ ΓΙΑ ΜΕΤΑΣΤΕΓΑΣΗ ΘΥΡΩΡΕΙΟΥ-ΤΗΛΕΦΩΝΙΚΟΥ ΚΕΝΤΡΟΥ



# ◆ ΔΗΜΙΟΥΡΓΙΑ ΝΕΩΝ ΓΚΙΣΕ ΕΞΥΠΗΡΕΤΗΣΗΣ ΠΟΛΙΤΩΝ





# ◆ ΔΗΜΙΟΥΡΓΙΑ ΕΠΙΠΛΕΩΝ ΧΩΡΩΝ ΕΡΓΑΣΙΑΣ ΣΤΗ ΔΙΟΙΚΗΣΗ





ΔΗΜΙΟΥΡΓΙΑ WC  
ΚΟΙΝΟΥ ΣΤΗ ΒΟΡΕΙΑ  
ΕΙΣΟΔΟ ΤΟΥ  
ΝΟΣΟΚΟΜΕΙΟΥ

# ΒΕΛΤΙΩΣΗ ΤΩΝ ΜΑΓΕΙΡΕΙΩΝ

(προσθήκη νέων λαντζών και εξοπλισμού,  
χωροταξική  
αναδιάρθρωση  
των εγκαταστάσεων  
εστίασης)



# ΟΛΙΚΗ ΑΝΑΚΑΙΝΙΣΗ ΤΟΥ ΧΩΡΟΥ ΕΣΤΙΑΣΗΣ ΙΑΤΡΩΝ



- Μείωση του περιβαλλοντολογικού αποτυπώματος των δομών παροχής υγείας
- Ενίσχυση του θεσμού των «πράσινων» νοσοκομείων - κτιριακή αναβάθμιση

- ✓ Υποβολή τεχνικού δελτίου πράξης από ενεργειακό επιθεωρητή για:
  - αντικατάσταση:
    - ↪ κουφωμάτων
    - ↪ λαμπτήρων
    - ↪ κλιματισμού
  - τοποθέτηση:
    - ↪ συστήματος καταγραφής-επιτήρησης κατανάλωσης ενέργειας
    - ↪ ηλιακών
    - ↪ φωτοβολταϊκών
- ✓ Αντικατάσταση παλιών ενεργοβόρων κλιματιστικών με καινούργια



Τεχνικά ορθή μεταφορά ψυκτικών μηχανημάτων για τη μέγιστη λειτουργικότητά τους.





- Εξυγίανση συστήματος ύδρευσης νερού ανθρώπινης κατανάλωσης στο νοσοκομείο

◆ ΔΙΑΠΙΣΤΩΤΙΚΗ ΠΡΑΞΗ ΕΠΙΣΤΡΟΦΗΣ  
ΙΔΙΟΚΤΗΣΙΑΚΟΥ ΚΑΘΕΣΤΩΤΟΣ ΑΚΙΝΗΤΩΝ  
ΣΤΟ ΝΟΣΟΚΟΜΕΙΟ ΙΕΡΑΠΕΤΡΑΣ

◆ ΠΡΟΩΘΗΣΗ ΚΑΙ ΟΛΟΚΛΗΡΩΣΗ  
ΔΙΑΔΙΚΑΣΙΩΝ ΑΠΟΔΟΧΗΣ ΔΩΡΕΑΣ ΑΠΟ  
ΔΙΑΘΗΚΗ ΤΗΣ ΘΑΝΟΥΣΗΣ ΑΣΗΜΙΝΑΣ  
ΠΟΥΛΗ-ΣΦΑΚΙΑΝΑΚΗ ΠΟΥ ΕΚΚΡΕΜΟΥΣΕ  
ΑΠΟ ΤΟ 2006.

◆ ΕΠΙΚΑΙΡΟΠΟΙΗΣΗ ΣΧΕΔΙΩΝ  
ΚΑΤΟΨΕΩΝ - ΣΥΝΤΑΞΗ  
ΕΠΙΚΑΙΡΟΠΟΙΗΜΕΝΗΣ ΜΕΛΕΤΗΣ  
ΠΥΡΑΣΦΑΛΕΙΑΣ

# ΕΚΚΑΘΑΡΙΣΗ ΑΧΡΗΣΤΟΥ ΥΛΙΚΟΥ-ΑΝΑΚΥΚΛΩΣΗ



# ΒΕΛΤΙΩΣΗ/ΕΝΙΣΧΥΣΗ ΤΟΥ ΔΙΚΤΥΟΥ ΠΑΡΟΧΗΣ ΙΑΤΡΙΚΟΥ ΟΞΥΓΟΝΟΥ





# ΚΑΤΟΠΙΝ ΥΠΟΔΕΙΞΕΩΣ ΤΩΝ ΑΡΜΟΔΙΩΝ ΥΠΗΡΕΣΙΩΝ, ΚΟΠΗ-ΑΠΟΜΑΚΡΥΝΣΗ ΕΠΙΚΙΝΔΥΝΩΝ ΔΕΝΤΡΩΝ ΕΝΤΟΣ ΤΟΥ ΑΥΛΕΙΟΥ ΧΩΡΟΥ ΤΟΥ ΝΟΣΟΚΟΜΕΙΟΥ, ΚΑΘΩΣ:

- ✓ ΕΙΧΑΝ ΠΡΟΚΑΛΕΣΕΙ ΖΗΜΙΕΣ ΣΤΟ ΑΠΟΧΕΤΕΥΤΙΚΟ ΔΙΚΤΥΟ
- ✓ ΕΙΧΑΝ ΠΡΟΚΑΛΕΣΕΙ ΖΗΜΙΕΣ ΣΤΙΣ ΣΤΕΓΕΣ ΟΙΚΙΣΚΩΝ
- ✓ ΕΙΧΕ ΑΥΞΗΘΕΙ Ο ΚΙΝΔΥΝΟΣ ΠΡΟΚΛΗΣΗΣ ΑΤΥΧΗΜΑΤΩΝ ΜΕ ΑΝΘΡΩΠΙΝΑ ΘΥΜΑΤΑ





# ΕΝ ΕΞΕΛΙΞΕΙ

- ✓ ΜΕΤΑΣΤΕΓΑΣΗ ΑΙΜΟΔΟΣΙΑΣ  
ΣΕ ΚΑΤΑΛΛΗΛΑ  
ΔΙΑΜΟΡΦΩΜΕΝΟ ΧΩΡΟ



- ✓ ΨΗΦΙΟΠΟΙΗΣΗ ΠΑΛΑΙΩΝ  
ΑΚΤΙΝΟΛΟΓΙΚΩΝ  
ΜΗΧΑΝΗΜΑΤΩΝ
- ✓ ΑΛΛΑΓΗ ΦΘΑΡΜΕΝΩΝ  
ΔΑΠΕΔΩΝ ΤΕΠ



# ΕΝ ΕΞΕΛΙΞΕΙ

✓ 20 ΣΗΠΤΙΚΟ ΧΕΙΡΟΥΡΓΕΙΟ



✓ ΕΓΚΑΤΑΣΤΑΣΗ ΔΙΚΤΥΟΥ  
ΚΑΜΕΡΩΝ ΚΡΙΣΙΜΩΝ ΧΩΡΩΝ  
ΜΕ ΓΝΩΜΟΔΟΤΗΣΗ  
ΠΡΟΣΤΑΣΙΑΣ ΔΕΔΟΜΕΝΩΝ  
(DPO)



✓ ΕΝΔΟΣΚΟΠΙΚΟ ΤΜΗΜΑ

✓ ΚΑΤΑΣΚΕΥΗ ΣΤΕΓΑΣΤΡΟΥ ΣΤΗ  
ΒΟΡΙΝΗ ΕΙΣΟΔΟ ΤΟΥ ΤΕΠ.

# ΕΝ ΕΞΕΛΙΞΕΙ

◆ ΔΗΜΙΟΥΡΓΙΑ ΝΕΟΥ ΙΑΤΡΕΙΟΥ  
ΠΑΡΑΚΟΛΟΥΘΗΣΗΣ ΑΣΘΕΝΩΝ ΚΑΡΔΙΟΛΟΓΙΚΗΣ  
ΚΛΙΝΙΚΗΣ



# ΔΗΜΙΟΥΡΓΙΑ WC ΚΟΙΝΟΥ-ΑΜΕΑ ΣΤΟ ΝΕΟ ΧΩΡΟ ΑΝΑΜΟΝΗΣ ΕΠΕΙΓΟΝΤΩΝ ΠΕΡΙΣΤΑΤΙΚΩΝ

